

# 通告 NOTICE

檔案編號： SHKI/2024/N0575  
Ref.

張貼日期： 長期張貼  
Post from

管理處電話： 24661177

山景邨各住戶：

## 請勿隨處便溺

為保持環境清潔衛生，**請勿隨處便溺**。一經發現，本處會嚴肅跟進，報警處理。為人為己，請保持公德心，維持良好居住環境，防止疾病傳播。

多謝合作！

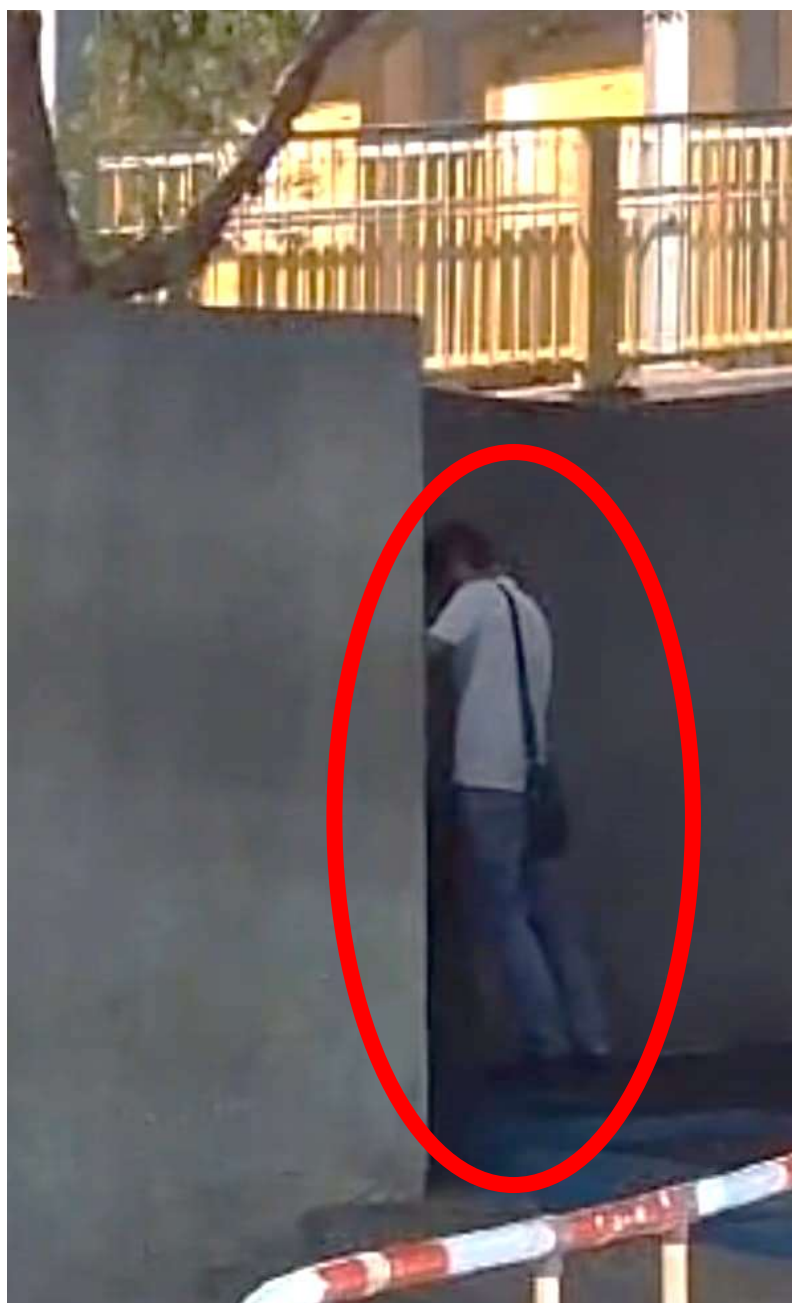

山景邨物業服務辦事處

PMC Licence : C-191133



置佳物業服務有限公司  
Top Property Services Co. Ltd.



ISO 9001:2015  
Certificate No: Q705



ISO 10002:2014  
Certificate No: CS101



ISO 14001:2015  
Certificate No: E305



OHSAS 18001:2007  
Certificate No: S196